1:1 문의하기

SK-FMC

Face Mill Arbor_페이스 밀 아바

DIN69871 -1A/B
Shank

C
Coolant System

Face Cutting

Fig.1

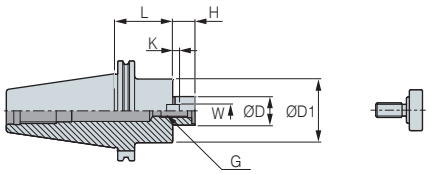

Fig.2

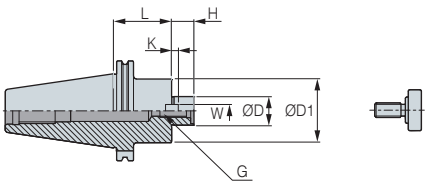

Fig.3

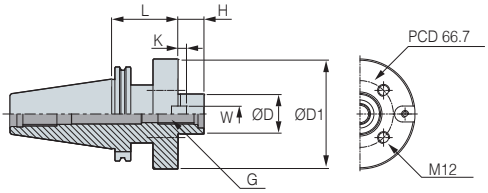

- ● 표시 : 재고소진 후 수주 전환 예정품
- ● 표시 : 재고관리품

C 내부 쿨런트 시스템은 옵션 탑재가 가능합니다.

※ 중량은 Face Cutter를 제외한 무게입니다.

• 관련 부품은 155P 를 참고하세요.

	형번	커터경	ØD	L	ØD1	H	W	K	G	Fig.	kg	포장 무게(kg)	Stock
SK30	SK30-FMC16-60	40	16	60	38	17	8	5.0	M8	1	0.8	0.8	●
	SK30-FMC22-50	50/63	22	50	48	19	10	5.6	M10	2	0.8	0.9	●
	SK30-FMC27-55	80	27	55	60	21	12	6.3	M12	2	1.1	1.2	●
SK40	SK40-FMC16-55	40	16	55	38	17	8	5.0	M8	1	1.2	1.4	
	SK40-FMC22-55	50/63	22	55	48	19	10	5.6	M10	1	1.4	1.6	●
	SK40-FMC27-60	80	27	60	60	21	12	6.3	M12	2	1.6	1.8	●
	SK40-FMC32-60	100	32	60	78	24	14	7.0	M16	2	2.2	2.4	●
	SK40-FMC40-50	125/160	40	50	89	27	15.87	8.0	M20	3	2.3	2.5	●
SK50	SK50-FMC16-60	40	16	60	38	17	8	5.0	M8	1	2.9	3.2	
	SK50-FMC22-60	50/63	22	60	48	19	10	5.6	M10	1	3.2	3.5	●
	SK50-FMC27-40	80	27	40	60	21	12	6.3	M12	1	3.2	3.5	●
	SK50-FMC32-45	100	32	45	78	24	14	7.0	M16	1	3.7	4.0	●
	SK50-FMC40-50	125/160	40	50	89	27	15.87	8.0	M20	3	4.2	4.5	●

(단위 : mm)

1:1 문의하기

FMC Spare Part

페이스 밀 아바 관련 부품

기본 구성품

Spare Part

타입	기본 구성품			
	키	키 볼트	마운트 볼트	클램프 볼트
이미지 / 형번				
FMC16	K8.0	BX0310	-	BX0830
FMC22	K10.0	BX0412	-	BX1030
FMC27	K12.0	BX0516	MBA-M12	BX1230
FMC32	K14.0	BX0616	MBA-M16	-
FMC40	K15.87	BX0616	MBA-M20	BX1230

※ SK40-FMC40-50은 BX1235 클램프 볼트를 사용합니다.

별도 구매품

Spare Part

타입	별도 구매품
	렌치
이미지 / 형번	
FMC16	LW-6
FMC22	LW-8
FMC27	LW-10
FMC32	LW-14
FMC40	LW-17

Spare Part

타입	별도 구매품	
	내부 쿨런트 시스템	렌치
이미지 / 형번		
HSK50A	HSK50A-CNS	HSK50-WRENCH(C)
HSK63A	HSK63A-CNS	HSK63-WRENCH(C)