1:1 문의하기

NT-FMA

Face Mill Arbor_페이스 밀 아바

DIN2080 JISB6101 Shank | C Coolant System | Face Cutting

Fig.1

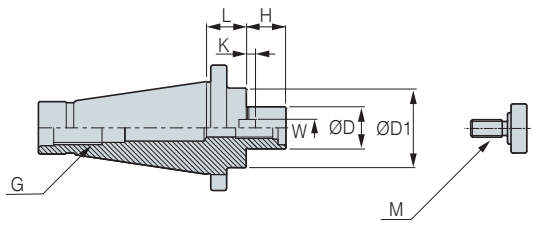

Fig.2

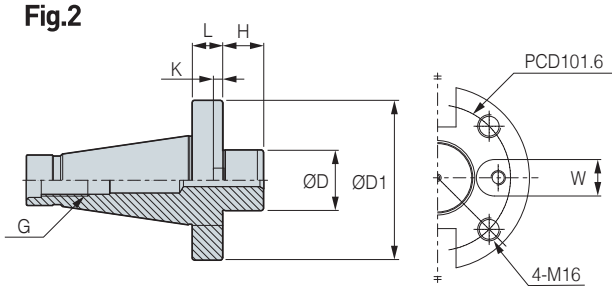

• ● 표시 : 재고관리품

C 내부 쿨런트 시스템 불가 제품입니다.

※ 중량은 Face Cutter를 제외한 무게입니다.

• 관련 부품은 150P 를 참고하세요.

	형번	커터경	ØD	L	ØD1	H	M	W	K	G	Fig.	kg	포장 무게(kg)	Stock
NT40	NT40-FMA25.4-25	80	25.4	25	50	22	M12	9.5	5	M16	1	1.1	1.3	●
NT40	NT40-FMA31.75-25	100	31.75	25	60	30	M16	12.7	7	M16	1	1.3	1.5	●
NT40	NT40-FMA38.1-25	125	38.1	25	80	34	M20	15.87	9	M16	1	1.8	2.0	●
NT40	NT40-FMA50.8-25	160	50.8	25	100	36	M24	19.05	10	M16	1	2.8	3.0	●
NT50	NT50-FMA25.4-25	80	25.4	23.2	50	22	M12	9.5	5	M24	1	3.1	3.4	●
NT50	NT50-FMA31.75-30	100	31.75	26.2	60	30	M16	12.7	7	M24	1	3.3	3.6	●
NT50	NT50-FMA38.1-30	125	38.1	25.2	80	34	M20	15.87	9	M24	1	3.6	3.9	●
NT50	NT50-FMA50.8-30	160	50.8	27.2	100	36	M24	19.05	10	M24	1	4.2	4.5	●
NT50	NT50-FMA47.625-25	200	47.625	27.2	128	38	-	25.4	12.5	M24	2	5.3	5.6	●

(단위 : mm)

1:1 문의하기

FMA Spare Part

페이스 밀 아바 관련 부품

기본 구성품

Spare Part

타입	기본 구성품			
	키	키 볼트	마운트 볼트	클램프 볼트
이미지 / 형번	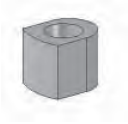			
FMA25.4	K9.5	BX0412	MBA-M12	BX1230
FMA31.75	K12.7	BX0515	MBA-M16	-
FMA38.1	K15.87	BX0616	MBA-M20	-
FMA50.8	K19.05	BX0820	MBA-M24	-
FMA47.625	K25.4	BX1020	-	BX1645

별도 구매품

Spare Part

타입	별도 구매품
	렌치
이미지 / 형번	
FMA25.4	LW-10
FMA31.75	LW-14
FMA38.1	LW-17